



INSTITUTO **HSBC**
SOLIDARIEDADE

Investimento Social



Investir em projetos de educação formal e complementar, que visem a redução da vulnerabilidade social aliada ao sucesso escolar.

Valorizar as boas práticas ambientais e o desenvolvimento sustentável.

Desenvolver e apoiar ações que promovam a economia solidária e geração de renda para comunidades

DMA - Núcleo Desenvolvimento, Monitoramento e Avaliação de Projetos

- Criado em setembro/2008;
- Atua como parceiro das instituições;
- Canal de contato com padrinhos/madrinhas;
- 287 projetos monitorados e mensurados;
- Avalia a qualidade do investimento social do IHS;
- Gera informação e relatórios que embasam a tomada de decisão sobre o investimento social.



Equipe DMA

Índice



Foco Geração de Renda

Renovação.....	06
Geração de Renda para Comunidades Populares.....	09
Geração de Renda e Economia Solidária.....	24
Next Generation.....	31



Comunidade

- ▶ Renovação
- ▶ Geração de Renda para Comunidades Populares
- ▶ Geração de Renda e Economia Solidária
- ▶ Next Generation

 Seleção Renovação 2007* - Comunidade

Entidade	Projeto	Cidade	UF
Associação Minha Rua Minha Casa	Banco de Trocas Solidárias	São Paulo	SP
Movimento Comunitário Estrela Nova	Ofício Moda	São Paulo	SP

**Refere-se a uma seleção de projetos que já foram apoiados pelo Instituto HSBC Solidariedade. Esta seleção não possui edital pois não será realizada novamente. Estes projetos serão acompanhados até dez/2010.*

Entidade: Associação Minha Rua Minha Casa

Projeto: Banco de Trocas Solidárias

Localização: São Paulo – SP

E-mail: amrmc.viaduto@uol.com.br

Site: www.minharuaminhacasa.hpg.ig.com.br

Contato: (11) 3277-0640



Tem como objetivo implementar uma tecnologia Social capaz de gerar um ambiente propício ao treinamento de pessoas de rua, para administrarem um micro crédito e iniciarem atividades econômicas associativas e solidárias, gerando renda, inclusão social e desenvolvimento local.

Até então conta com 10 empreendimentos e ainda 12 empreendedores autônomos incubados pelo Banco de Trocas Solidárias, atendendo assim 70 moradores de rua. Realizou mensalmente 04 atividades de alfabetização econômica; criou a Rede Solidária do Centro de São Paulo, formada pelos empreendimentos e autônomos incubados pelo BTS, com a função de integrar estratégias de comercialização, consumo, crédito, produção, educação e informação; além ainda de ter feito um trabalho de desenvolvimento de materiais de comunicação junto aos empreendimentos incubados.



Colaborador Parceiro:

Ednei F. Lopes



Focal IHS: **Guilherme Loureiro Ferline**

Tel.: (41) 3270-8406

E-mail: guilherme.l.ferline@hsbc.com.br

Entidade: Movimento Comunitário Estrela Nova

Projeto: Ofício Moda

Localização: São Paulo – SP

E-mail: oficiomoda@estrelanova.org.br

Site: www.estrelanova.org.br

Contato: (11) 5844-1744



Com o projeto Ofício da Moda a entidade visa a inclusão social de pessoas de baixa renda por meio da profissionalização em moda e costura e do cooperativismo empreendedor.

Em 2008, 80% dos 48 alunos se formaram no curso do projeto e 68% desses foram inseridos no mercado de trabalho. O curso passou a ser semestral e divididos em grupos, algumas matérias passaram a ser extracurriculares e abertas à toda comunidade. Realizou-se um trabalho de conscientização sobre a necessidade de qualificação profissional para motivá-los a concluir o curso e assim diminuiu a evasão.



Sem Colaborador Parceiro



Focal IHS: **Guilherme Loureiro Ferline**

Tel.: (41) 3270-8406

E-mail: guilherme.l.ferline@hsbc.com.br



Geração de Renda para Comunidades Populares

Entidade	Projeto	Cidade	UF
Acordar Empreendimentos Sociais e Sustentáveis	Cortes e Recortes: Desenvolvendo Mulheres Empreendedoras.	São Miguel do Oeste	SC
Associação Comunitária e Beneficente Vila Ana Maria - ABEVILA.	Águas Mansas	Paripueira	AL
Centro de Ação Voluntária e Aliança Empreendedora	Voluntariado como apoio à Grupos de Trabalho e geração de renda em comunidades economicamente desfavorecidas - Uma parceria Centro de Ação Voluntária de Curitiba e Aliança empreendedora.	Curitiba	PR
Centro Social Nossa Senhora do Bom Parto	Iluminar	São Paulo	SP
Ceppec Centro de Prod. Pesquisa e capacitação do Cerrado.	Geração de renda e sustentabilidade para agricultores Familiares do cerrado	Campo Grande	MS
Fundação de Pesquisas Florestais do Paraná - FUPEF	Projeto Cultimar	Curitiba	PR



Geração de Renda para Comunidades Populares

Entidade	Projeto	Cidade	UF
Fundação Grupo Esquel Brasil e Pastoral da Criança	Vencer Juntos: Alternativas de geração de renda para Jovens e famílias pobres do interior	Brasília	DF
Instituto Bioma	Valorizando a cidadã do Tatuquara	Curitiba	PR
Instituto Elo Amigo	Desenvolvimento Sustentável Comunitário de Anjicos	Iguatu	CE
Instituto Kairós	Projeto Sustet. - Habilidades Tecendo o Próprio futuro	Nova Lima	MG
Instituto Nacional de Renovação Integrado - INRI	Cultivando para a vida	São Paulo	SP
Projeto Esperança e Vida	Projeto CRESCER - Construindo e Resgatando com Sustentabilidade a Cidadania e a Reinserção Social	São José do Rio Pardo	SP
Social Desenvolvimento Humano e Comunitário	Projeto Mel e Vida II	Pequizeiro	TO

Entidade: Acordar Empreendimentos Sociais e Sustentáveis

Projeto: Cortes e Recortes: Desenvolvendo Mulheres Empreendedoras

Localização: São Miguel do Oeste – SC

E-mail: acordar.acordar@hotmail.com

Contato: (49) 3622-3539

Site: www.acordar.org.br

O projeto é desenvolvido com o objetivo de capacitar 50 mulheres que têm entre 18 e 50 anos de idade, em atividades de corte e costura. Elas reaproveitam tecidos cedidos pelas confecções da região e desenvolvem produtos artesanais. Alcançou 90% de participação das beneficiadas nas palestras e oficinas práticas sobre gestão de pessoas e de empreendimentos sociais, realizou uma parceria com acadêmicos do curso de Designer da Universidade do Oeste de SC para que os produtos produzidos sejam aprimorados em seu design, e ainda aumentou a renda dessas mulheres em 20%.



Colaborador Parceiro:
Hilário Pellegrini



Focal IHS: Guilherme Loureiro Ferline

Tel.: (41) 3270-8406

E-mail: guilherme.l.ferline@hsbc.com.br

Entidade: Associação Comunitária e Beneficente Vila Ana Maria - ABEVILA

Projeto: Águas Mansas

Localização: Paripueira – AL

E-mail: abevila@uol.com.br

Contato: (82) 3293-1304



O objetivo do projeto é dar condições a 30 artesãos com os quais atua, de desenvolver comercialmente a linha de produtos artesanais "Águas Mansas".

Para isso contratou uma designer para elaboração da identidade visual dos produtos, realizou capacitações técnica e de criatividade com os artesãos e desenvolveu produtos totalmente diferenciados em relação aos de outros estados. Ainda construiu uma loja de 42m² em local de grande concentração e fluxo de turistas, o que criou uma nova demanda de aprimoramento da qualidade dos produtos, devido a exigências da clientela da loja.



Colaborador Parceiro:
Lucas Moura de Lucena



Focal IHS: Guilherme Loureiro Ferline
Tel.: (41) 3270-8406
E-mail: guilherme.l.ferline@hsbc.com.br

Entidade: Centro de Ação Voluntária e Aliança Empreendedora

Projeto: Voluntariado como apoio à Grupos de Trabalho e geração de renda em comunidades economicamente desfavorecidas - Uma parceria Centro de Ação Voluntária de Curitiba e Aliança empreendedora

Localização: Curitiba – PR

E-mail: acao@acaovoluntaria.org.br

Contato: (41) 3322-8076

Site: www.acaoovoluntaria.org.br



Visa atender comunidades economicamente desfavorecidas através do estímulo à organização de outros grupos e outros empreendimentos junto ao voluntariado em diversas áreas. Visitou 17 grupos no período de um ano, sendo que 15 novos grupos estão sendo atendidos e assessorados até o momento.

No primeiro semestre do projeto ofertou assessorias semanais e/ou quinzenais, obtendo média de comparecimento nestas capacitações de 70%; no segundo semestre do projeto realizou 80 capacitações e assessorias, com média de 74 participantes/mês, totalizando 444 participações absolutas. Citou também que sua metodologia será usada pela Aliança Empreendedora para ampliar e atender mais municípios do Paraná, São Paulo e Pernambuco.



Sem Colaborador Parceiro



Focal IHS: Guilherme Loureiro Ferline

Tel.: (41) 3270-8406

E-mail: guilherme.l.ferline@hsbc.com.br



Entidade: Centro Social Nossa Senhora do Bom Parto

Projeto: Iluminar

Localização: São Paulo – SP

E-mail: acolhe@acolhe.org.br, anam@acolhe.org.br

Site: www.acolhe.org.br

Contato: (11) 6693-1919



O projeto oferece curso de capacitação profissional na área de Cabeleireiro, Depilação e Manicure para 91 pessoas em situação de vulnerabilidade social do entorno do Centro Educacional Comunitário Vila Rica e do Centro Educacional Comunitário Carrãozinho, localizado na região leste da cidade de São Paulo.

Como resultado, 03 alunos montaram seus próprios salões de beleza e 25 alunos estão empregados em outros salões. No total são 80 alunos praticando a atividade seja em salões, em domicílio ou trabalhando em suas próprias casas.



Colaborador Parceiro:
Raquel Suarti Gallinari



Focal IHS: Guilherme Loureiro Ferline
Tel.: (41) 3270-8406
E-mail: guilherme.l.ferline@hsbc.com.br

Entidade: Centro de Prod. Pesquisa e capacitação do Cerrado

Projeto: Geração de renda e sustentabilidade para agricultores Familiares do cerrado

Localização: Campo Grande – MS

E-mail: ceppeccerrado@uol.com.br

Contato: (67) 3347-3130

Site: www.ceppec.org.br

A entidade foi fundada no ano de 2005 com o propósito de promover a autonomia dos agricultores familiares de Nioaque e região através do Desenvolvimento Rural Sustentável.

O projeto implantou todas as adequações necessárias para a reestruturação física da Agroindústria no ambiente da entidade. Ofertou oficinas sobre o manejo de espécies nativas do cerrado com foco na castanha, contando com a participação de 10 famílias e realizou também capacitações em 08 escolas sobre Educação Ambiental para a Sustentabilidade, atividade que consistia em um ciclo de debate sobre o assunto com duração de 01 semana cada, atingindo cerca de 350 alunos. Outra grande conquista do projeto foi o estabelecimento de outros 10 pontos de venda para os produtos, além da compra de equipamentos industriais para produção e processo da castanha.



Colaborador Parceiro:
Valdecyr Pereira



Focal IHS: Guilherme Loureiro Ferline

Tel.: (41) 3270-8406

E-mail: guilherme.l.ferline@hsbc.com.br



Entidade: Fundação de Pesquisas Florestais do Paraná - FUPPEF

Projeto: Projeto Cultimar

Localização: Curitiba – PR

E-mail: cultimar@cultimar.org.br

Contato: (41) 3253-0782

Site: www.cultimar.org.br



Visa criar novas fontes de renda para comunidades tradicionais da região litorânea, de forma sustentável e sem descaracterizar o ambiente natural ou as atividades tradicionais dessas áreas, por meio da interação entre a maricultura, o turismo e o artesanato.

O projeto ofertou oficinas de educação ambiental à 55 crianças; capacitou 60 manipuladores através de cursos de Boas Práticas no Mercado Municipal de Pescados em Matinhos e outros 20 em Boas Práticas em restaurantes parceiros do projeto. Ainda foram 23 alunos no curso de capacitação em Serviços de Garçom e 100 manipuladores contemplados com kits de materiais básicos para a execução das atividades.



Colaborador Parceiro:
Fabio Safini Gama



Focal IHS: **Guilherme Loureiro Ferline**
Tel.: (41) 3270-8406
E-mail: guilherme.l.ferline@hsbc.com.br



Entidade: Fundação Grupo Esquel Brasil e Pastoral da Criança

Projeto: Vencer Juntos: Alternativas de geração de renda para Jovens e famílias pobres do interior

Localização: Brasília – DF

E-mail: esquelbr@esquel.org.br

Contato: (61) 3322-2062

Site: www.esquel.org.br



Fundação Grupo Esquel Brasil

Novas alternativas para o Desenvolvimento Sustentável

Este projeto busca ajudar os jovens e as famílias de baixa renda no desenvolvimento de uma primeira experiência empreendedora como alternativa para aumentar a renda familiar e superar a dependência dos programas de transferência de renda do governo em comunidades onde não existem oportunidades de emprego.

Até então são 10 famílias e um total de 36 jovens beneficiados através do apoio e investimento junto a 07 projetos de geração de renda de atividades diversas.



Colaborador Parceiro:
Marcos Misés de Oliveira



Focal IHS: Guilherme Loureiro Ferline
Tel.: (41) 3270-8406
E-mail: guilherme.l.ferline@hsbc.com.br



Entidade: Instituto Bioma

Projeto: Valorizando a cidadã do Tatuquara

Localização: Curitiba – PR

E-mail: ibioma@hotmail.com

Contato: (41) 3262-2685

Site: www.ibioma.org.br

Objetiva criar oportunidades de trabalho e de geração de renda através da atividade de Panificação, com programas de capacitação e profissionalização, para criação de uma Panificadora sustentável gerenciada por mulheres na comunidade.

Para tanto, firmou parcerias para subsídio de matéria-prima e energia; produziu apostilas para as capacitações nas quais profissionalizou 30 mulheres para a atividade de panificação e ainda notou mudanças do padrão de comportamento devido as noções de ética e cidadania dadas às alunas. Para o segundo ano de projeto prevê a implantação de aulas de Confeitaria.



Colaborador Parceiro:
Rosemeire G. da Silva Guimarães



Focal IHS: Guilherme Loureiro Ferline
Tel.: (41) 3270-8406
E-mail: guilherme.l.ferline@hsbc.com.br

Entidade: Instituto Elo Amigo

Projeto: Desenvolvimento Sustentável Comunitário de Anjicos

Localização: Iguatu – CE

E-mail: eloamigo@eloamigo.org.br

Contato: (88) 3581-6575

Site: www.eloamigo.org.br



O projeto tem por objetivo promover aumento da renda familiar e da qualidade de vida de 140 jovens e adultos atendidos, apoiando desenvolvimento das comunidades atendidas a partir do fortalecimento da capacidade organizacional e de produção agropecuária.

Capacitou 30 famílias com conhecimentos sobre a comunidade e de como desenvolver negócios produtivos através de 11 capacitações. Realizou 25 diagnósticos de viabilidade produtiva com participação da comunidade, e oportunizou a elaboração e estruturação de 20 projetos produtivos de produtores capacitados, realizando ainda o acompanhamento sistemático destes projetos e adquirindo a liberação de recursos junto ao AgroCrédito Familiar para estruturação dos negócios produtivos.



Colaborador Parceiro:
Petrônio Lima Barreto



Focal IHS: **Guilherme Loureiro Ferline**
Tel.: (41) 3270-8406
E-mail: guilherme.l.ferline@hsbc.com.br



Entidade: Instituto Kairós

Projeto: Projeto Sustent. - Habilidades Tecendo o Próprio futuro

Localização: Nova Lima – MG

E-mail: adm@institutokairos.org.br

Contato: (31) 3547-7625

Site: www.institutokairos.org.br



Este projeto busca gerar processos cooperativos de gestão, gerar renda e fortalecer a cultura local através do desenvolvimento da cadeia produtiva turística da região a partir da atividade artesanal, incentivo a pesquisa, e do reconhecimento dos materiais e das técnicas sustentáveis de produção.

Neste primeiro ano de projeto já são 12 jovens artesãos capacitados e aptos para produção de papéis e produtos artesanais. Ampliou suas parcerias locais para obtenção de área para o manejo da matéria-prima e implantação de uma nova oficina produtiva, além de ter desenvolvido 20 novos produtos na cartela da loja de artesanato. Conquistou também parcerias para fornecimento de produtos, o que garantirá um processo produtivo contínuo.



Colaborador Parceiro:

Paulo Márcio França Patrocínio



Focal IHS: Guilherme Loureiro Ferline

Tel.: (41) 3270-8406

E-mail: guilherme.l.ferline@hsbc.com.br



Entidade: Instituto Nacional de Renovação Integrado - INRI

Projeto: Cultivando para a vida

Localização: São Paulo – SP

E-mail: rama@inri.org.br

Contato: (11) 6743-8152

Site: www.inri.org.br



Busca qualificar e capacitar pessoas para o mercado de trabalho com o objetivo de promover ascensão social, além de contribuir para a inserção social e cultural de indivíduos carentes de forma que possam construir uma perspectiva de vida mais digna, consolidando a conquista de seu espaço na sociedade em que vivem.

Com o projeto, os 25 alunos passaram a coletar resíduos orgânicos para compostagem e ainda se conscientizaram da necessidade da reciclagem, além de terem participado do curso “Aprendendo a Empreender” do Sebrae. A prática dos 3 R’s (Reduzir, Reutilizar e Reciclar) vem sendo implementada por 20 dos alunos, sendo que 02 deles abriram suas próprias lojas de jardinagem e floricultura e um outro se recolocou no mercado de trabalho.



Colaborador Parceiro:
Luciana F. S. Buscarioli
Orlando Rodrigues Filho



Focal IHS: Guilherme Loureiro Ferline
Tel.: (41) 3270-8406
E-mail: guilherme.l.ferline@hsbc.com.br



Entidade: Projeto Esperança e Vida

Projeto: Projeto CRESCER - Construindo e Resgatando com Sustentabilidade a Cidadania e a Reinserção Social

Localização: São José do Rio Pardo – SP

E-mail: pevisjrp@yahoo.com.br

Contato: (19) 3681-3031

Site: www.pevi.org.br



Visa possibilitar a reinserção de 75 residentes ex-dependentes químicos na sociedade através do seu retorno ao lar, resgate de cidadania e fortalecimento de sua identidade, viabilizado através da capacitação para geração de renda, com ênfase na produção de material de baixo impacto ambiental.

O projeto realizou a organização e armazenamento da produção, obtendo uma produção de tijolos com números expressivos, realizou testes para medição da qualidade do material produzido e com isso experimentou novas composições chegando a uma qualidade ideal e ainda utilizou maquinário específico para a retirada de terra, possibilitando o peneiramento prévio e contínuo da terra.



Colaborador Parceiro:
Valdinei Flávio Ribeiro



Focal IHS: Guilherme Loureiro Ferline

Tel.: (41) 3270-8406

E-mail: guilherme.l.ferline@hsbc.com.br



Entidade: Social Desenvolvimento Humano e Comunitário

Projeto: Projeto Mel e Vida II

Localização: Pequizeiro – TO

E-mail: socialdhc@terra.com.br

Contato: (63) 3214-2704

Este projeto tem como objetivo promover a geração de renda e a qualidade de vida das comunidades rurais da bacia hidrográfica do rio Bananal, a partir da inclusão de famílias até então não assistidas e da qualificação técnica e mercadológica dos apicultores.

Realizou cursos de capacitação para apicultores em 08 cidades diferentes e obteve a participação de 182 pessoas nos minicursos de apicultura ofertados e ainda outras 85 participações de jovens em atividades de educação ambiental e apicultura. Doou para 20 famílias um material básico para apicultura, o que gerou o povoamento de todas as colméias e por consequência um aumento da produção de mel, e vem fazendo visitas técnicas continuamente às famílias beneficiadas.



Colaborador Parceiro:
Aparecida de Oliveira Sales



Focal IHS: Guilherme Loureiro Ferline
Tel.: (41) 3270-8406
E-mail: guilherme.l.ferline@hbsc.com.br



Geração de Renda e Economia Solidária

Entidade	Projeto	Cidade	UF
Instituto Elos Brasil	Padaria Comunitária Artesanal: Um só Coração	Santos	SP
Associação SOS Guarapiranga	Caoby: Economia solidária e proteção ambiental	São Paulo	SP
Mitra Arquidiocesana de São Paulo	Oficina Arte e Luz da Rua	São Paulo	SP
ANTEAG – Associação Nacional dos Trabalhadores e Empresas de Autogestão	Assessoria e Formação de Empreendimento na área Tecnológica	São Paulo	SP
Sociedade Assistencial Bandeirantes – Instituto Viva Melhor	Projeto Óleo Aqui – Sistema de Coleta Seletiva para Produção de biodiesel	São Paulo	SP
Associação Cidades sem Fome	Cidades sem fome	São Paulo	SP

Entidade: Instituto Elos Brasil

Projeto: Padaria Comunitária Artesanal: Um só Coração

Localização: Santos – SP

E-mail: elos@institutoelosbr.org.br

Contato: (13) 3326-4472

Site: www.institutoelosbr.org.br

A entidade foi fundada no ano de 2.000 e através deste projeto objetiva a promoção da emancipação social, o desenvolvimento local e a economia solidária, através de um empreendimento autogestionado de geração de trabalho e renda para 44 mulheres e jovens moradores dos cortiços da Área Central Histórica de Santos.

A atividade proposta envolve a reforma e adequação física de uma parte já construída no prédio, onde funcionará a Padaria Comunitária Artesanal, e ainda irá treinar os agentes comunitários para produção, administração e escoamento da produção; e realizar oficinas de sensibilização e ação. Com isso contribuirá com a melhoria da nutrição dos moradores da região e ainda irá gerar renda para construção de uma creche.



Colaborador Parceiro:
José Eduardo Assunção



Focal IHS: Guilherme Loureiro Ferline
Tel.: (41) 3270-8406
E-mail: guilherme.l.ferline@hsbc.com.br

Entidade: Associação SOS Guarapiranga

Projeto: Caoby: Economia solidária e proteção ambiental

Localização: São Paulo – SP

E-mail: piaparente@uol.com.br

Contato: (11) 5517-6480

Site: www.sosguarapiranga.org.br



Fundada em 1991 e com ações que visam contribuir para a recuperação e preservação do manancial e melhoria da qualidade de vida, a entidade propõe através deste projeto o desenvolvimento de práticas exemplares de recuperação ambiental e geração de renda, em área de mananciais do município de São Paulo, em consonância com os três pilares do desenvolvimento sustentável: proteção ambiental, justiça social e viabilidade econômica.

Para isso, o projeto oferecerá a aproximadamente 100 pessoas (20 famílias) a oportunidade de trabalhar de forma cooperativa, de aprender a trabalhar a terra de forma sustentável e a melhorar sua segurança alimentar. Os beneficiados serão capacitados através de oficinas diversas e incentivados a gerar renda, podendo assim viabilizar a construção de um negócio sustentável.



Colaborador Parceiro:
Terezinha Salamanca



Focal IHS: **Guilherme Loureiro Ferline**
Tel.: (41) 3270-8406
E-mail: guilherme.l.ferline@hsbc.com.br



Entidade: Mitra Arquidiocesana de São Paulo

Projeto: Oficina Arte e Luz da Rua

Localização: São Paulo – SP

E-mail: arteeluzdarua@terra.com.br

Contato: (11) 3313-7336

Este projeto irá organizar no centro da Cidade de São Paulo, pessoas em situação de rua, para a formação de um grupo de trabalho artesanal composto por 30 pessoas, iniciando o processo da criação de uma associação/cooperativa, ampliando a produção artesanal e comercialização dos produtos e proporcionando a inclusão e reintegração social e do trabalho através da geração de renda.

As principais atividades previstas são o auxílio na organização e estruturação do trabalho da Oficina-Escola; a orientação sobre o acesso a condições de moradias mais dignas; a capacitação técnica para gerenciamento, comercialização e marketing; além da orientação quanto a postura profissional.



Colaborador Parceiro:
João Alexandre Camargo



Focal IHS: Guilherme Loureiro Ferline
Tel.: (41) 3270-8406
E-mail: guilherme.l.ferline@hsbc.com.br



Entidade: ANTEAG – Associação Nacional dos Trabalhadores e Empresas de Autogestão

Projeto: Assessoria e Formação de Empreendimento na área Tecnológica

Localização: São Paulo – SP

E-mail: anteag@terra.com.br

Contato: (11) 3313-4230

Site: www.anteag.org.br



Tem como objetivo desenvolver junto ao grupo de jovens ferramentas para que o empreendimento solidário na área de multimídia que está em fase de desenvolvimento possa, além da geração de trabalho e renda, oferecer a perspectiva de desenvolvimento da autonomia dos sujeitos diretamente envolvidos, através da aplicação sistemática de técnicas de gestão.

Para isso, irá ofertar aos 09 jovens que têm entre 17 e 26 anos capacitações voltadas para a autogestão e economia solidária, e atividades de assessoria econômica, contábil e jurídica.



Colaborador Parceiro:
Adriane C Carvalho



Focal IHS: Guilherme Loureiro Ferline
Tel.: (41) 3270-8406
E-mail: guilherme.l.ferline@hsbc.com.br

Entidade: Sociedade Assistencial Bandeirantes – Instituto Viva Melhor

Projeto: Projeto Óleo Aqui – Sistema de Coleta Seletiva para Produção de biodiesel

Localização: São Paulo – SP

E-mail: vivamelhor@hospitalbandeirantes.com.br

Contato: (11) 3345-2260

Site: www.vivamelhor.org.br, www.hospitalbandeirantes.com.br



O projeto tem como objetivo promover a inclusão social de 35 catadores e catadoras, por meio da melhoria das condições de trabalho e a da gestão de resíduos líquidos (óleo de cozinha usado) como uma alternativa ao fortalecimento da economia solidária.

Algumas das atividades previstas são a ampliação do sistema de coleta seletiva de óleo de cozinha usado; a mobilização de instituições de ensino, moradores e comerciantes para a coleta do resíduo; a proporcção de melhores condições de trabalho aos catadores(as) de materiais recicláveis e ainda a promoção da conscientização socio-ambiental de moradores, estudantes e comerciantes da região.

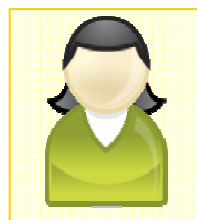

Colaborador Parceiro:
Fernanda Dapollo



Focal IHS: Guilherme Loureiro Ferline

Tel.: (41) 3270-8406

E-mail: guilherme.l.ferline@hsbc.com.br

Entidade: Associação Cidades sem Fome

Projeto: Cidades sem fome

Localização: São Paulo – SP

E-mail: cidadessemfome@uol.com.br

Contato: (11) 2735-4842

Site: www.cidadessemfome.com.br



ORGANIZAÇÃO CIDADES SEM FOME

Irá implantar o núcleo de hortas comunitárias do bairro de Guaianases a fim de melhorar o aproveitamento das áreas ociosas da localidade, através da geração de oportunidades de trabalho para jovens, adultos e idosos; além de incentivar sua participação em instâncias organizadoras em bases associativistas e/ou cooperativistas.

O projeto prevê inicialmente a capacitação de 05 beneficiados que são pessoas de baixa escolaridade e sem capacitação profissional específica, e com o decorrer do projeto o número de beneficiados poderá aumentar gradativamente. Em seu plano de ação definiu o incentivo ao cultivo da horta, a obtenção de crédito para os produtores, o incentivo a organização comunitária e o trabalho coletivo das famílias selecionadas como atividades principais a serem realizadas.



Colaborador Parceiro:
Osvaldo Ramos Junior



Focal IHS: Guilherme Loureiro Ferline
Tel.: (41) 3270-8406
E-mail: guilherme.l.ferline@hsbc.com.br



 Next Generation

Entidade	Projeto	Cidade	UF
Associação Rede Cananéia	Treinar “multiplicadores” no desenvolvimento de planos de negócios	Cananéia	SP
Associação do Povo Indígena Rikbaktsa - ASIRIK	Artesanato Rikbaktsa - Jóia da Floresta	Juina	MT

Entidade: Associação Rede Cananéia

Projeto: Treinar “multiplicadores” no desenvolvimento de planos de negócios

Localização: Cananéia – SP

E-mail: redecananeia@yahoo.com.br

Contato: (13) 3851-1201

Site: www.redecananeia.org.br



O objetivo do projeto é realizar treinamentos para representantes do terceiro setor local em capacidades administrativas e entendimento de mercado, e assim, profissionalizar as atividades com potencial para a geração de trabalho e renda desenvolvidos por estas organizações no município de Cananéia, beneficiando um total de 970 pessoas, sendo 35 diretamente, através da Capacitação de pessoas da comunidade no desenvolvimento de Planos de Negócios.

O projeto aprovado em novembro de 2008 iniciará suas atividades em março de 2009.



Colaborador Parceiro:
Hélcio Tadeu Tessaro



Focal IHS: Guilherme Loureiro Ferline
Tel.: (41) 3270-8406
E-mail: guilherme.l.ferline@hsbc.com.br

Entidade: Associação do Povo Indígena Rikbaktsa - ASIRIK

Projeto: Artesanato Rikbaktsa - Jóia da Floresta

Localização: Juina – MT

E-mail: funaijuina@vsp.com.br

Contato: (66) 3566-2951



A Associação foi criada em 1994 com objetivo de planejar, coordenar e apoiar, bem como representar o Povo Indígena Rikbaktsa institucionalmente perante a sociedade nacional. Cabe também a ASIRIK a responsabilidade de apresentar projetos de fiscalização da floresta, projetos de desenvolvimento econômico e sustentável de interesse coletivo da comunidade Rikbaktsa.

O projeto tem como finalidade melhorar a atividade comercial artesanal do povo Rikbaktsa, e contempla alternativas de comunicação, desenvolvimento de marca e comercialização das jóias das florestas (feitas da casca de coco e de sementes), visando com isso levar ao mundo externo a cultura e valores dos Rikbaktsa. As atividades de produção das jóias das florestas envolvem 45% do total de 1.500 indígenas da tribo, contando com homens, mulheres, jovens e adultos.

O projeto aprovado em novembro de 2008 iniciará suas atividades em março de 2009.



Colaborador Parceiro:
Marco Aurélio Galicioli



Focal IHS: **Guilherme Loureiro Ferline**
Tel.: (41) 3270-8406
E-mail: guilherme.l.ferline@hsbc.com.br